

# *Centro de Desenvolvimento Agroecológico Sabiá*

**RELATÓRIO DOS AUDITORES INDEPENDENTES ACERCA DAS  
DEMONSTRAÇÕES CONTÁBEIS DO EXERCÍCIO ENCERRADO EM 31  
DE DEZEMBRO DE 2020**

**Recife/PE**



## INDICE

<b>RELATÓRIO DOS AUDITORES INDEPENDENTES SOBRE AS DEMONSTRAÇÕES FINANCEIRAS .....</b>	<b>3</b>
<b>BALANÇO PATRIMONIAL ENCERRADO EM 31/12/2020 e 31.12.2019 .....</b>	<b>6</b>
<b>DEMONSTRAÇÃO DO SUPERÁVIT OU DÉFICIT DOS EXERCÍCIOS FINDOS EM 2020 E 2019.....</b>	<b>7</b>
<b>DEMONSTRAÇÃO DO FLUXO DE CAIXA EM REAIS (MÉTODO INDIRETO PARA O EXERCÍCIO FINDO EM 31.12.2020).....</b>	<b>8</b>
<b>DEMONSTRAÇÃO DAS MUTAÇÕES DO PATRIMÔNIO SOCIAL 31 DE DEZEMBRO DE 2020 E 2019.....</b>	<b>9</b>
<b>NOTAS EXPLICATIVAS ÀS DEMONSTRAÇÕES CONTÁBEIS EM 31 DE DEZEMBRO DE 2020.....</b>	<b>10</b>



## RELATÓRIO DOS AUDITORES INDEPENDENTES SOBRE AS DEMONSTRAÇÕES CONTÁBEIS

Ilmos (as) Senhores (as).  
Diretores (as) do **Centro de Desenvolvimento Agroecológico Sabiá**

### Opinião Sem Ressalva

Examinamos as documentações contábeis individuais do **Centro de Desenvolvimento Agroecológico Sabiá**, composto pelo Balanço Patrimonial em 31 de dezembro de 2020 e as respectivas demonstrações do resultado, das mutações do Patrimônio Líquido e dos Fluxos de Caixa para o exercício findo nessa data, bem como as correspondentes notas explicativas, incluindo o resumo das principais políticas contábeis.

Em nossa opinião, as demonstrações contábeis acima referidas apresentam adequadamente, em todos os aspectos relevantes a posição patrimonial e financeira do **Centro de Desenvolvimento Agroecológico Sabiá** em 31 de dezembro de 2020, o desempenho de suas operações e os seus fluxos de caixa para o exercício findo nessa data, de acordo com as práticas contábeis adotadas no Brasil.

### Base para Opinião Sem Ressalva

Nossa auditoria foi conduzida de acordo com as normas brasileiras e internacionais de auditoria. Nossa responsabilidade em conformidade com tais normas, estão descritas no item "Responsabilidade do auditor pela auditoria das demonstrações contábeis". Somos independentes em relação à entidade de acordo com os princípios éticos relevantes previstos no Código de Ética Profissional e nas normas Profissionais emitidas pelo Conselho Federal de Contabilidade – CFC – e cumprimos com as demais responsabilidades éticas de acordo com essas normas.

Acreditamos que a evidência de auditoria obtida é suficiente e apropriada para fundamentar nossa opinião.

### Responsabilidade da Administração e da Governança pelas Demonstrações Contábeis

A administração é responsável pela elaboração e adequada apresentação das demonstrações contábeis de acordo com as práticas contábeis adotadas no Brasil e pelos controles internos que ela determinou como necessários para permitir a elaboração de demonstrações contábeis livres de distorção, independentemente se causada por fraude ou erro.

Na elaboração das demonstrações contábeis, a administração é responsável pela avaliação da capacidade da entidade continuar operando, divulgando, quando aplicável, os assuntos relacionados com a sua continuidade operacional e o uso dessa base contábil na elaboração das demonstrações contábeis a não ser que a administração pretenda liquidar a entidade ou cessar suas operações, ou não tenha nenhuma alternativa realista para evitar o encerramento das operações.

Os responsáveis pela governança da entidade são aqueles com responsabilidades pela supervisão do processo de elaboração das demonstrações contábeis.

### Responsabilidade do Auditor pela Auditoria das Demonstrações Contábeis

Nossos objetivos são obter segurança razoável de que as demonstrações contábeis, tomadas em conjunto, estão livres de distorção relevante, independentemente se causada por fraude ou erro, e emitir relatório de auditoria contendo nossa opinião.

Segurança razoável é um alto nível de segurança, mas, não, uma garantia de que uma auditoria realizada de acordo com as normas brasileiras e internacionais de auditoria sempre detectam as eventuais distorções relevantes existentes. As distorções podem ser decorrentes de fraude ou erro e são consideradas relevantes quando, individualmente ou em conjunto, possam influenciar, dentro de uma perspectiva razoável, as decisões econômicas dos usuários tomadas com base nas referidas demonstrações contábeis.

Como parte da auditoria foi realizada de acordo com as normas brasileiras e internacionais de auditoria, exercemos julgamento profissional e mantemos ceticismo ao longo da auditoria. Além disso:

- Identificamos e avaliamos os riscos de distorção relevante nas demonstrações contábeis, independentemente se causada por fraude ou erro, planejamos e executamos procedimentos de auditoria em resposta a tais riscos, bem como obtemos evidência de auditoria apropriada e suficiente para fundamentar nossa opinião. O risco de não detecção de distorção relevante resultante de fraude é maior do que o proveniente de erro, já que a fraude pode envolver o ato de burlar os controles internos, conluio, falsificação, omissão ou representações falsas intencionais.



# AudiConta

## Audidores & Consultores

- Obtemos entendimento dos controles internos relevantes para a auditoria para planejarmos procedimentos de auditoria apropriados nas circunstâncias, mas não com o objetivo de expressarmos opinião sobre a eficácia dos controles internos da entidade.
- Avaliamos a adequação das políticas contábeis utilizadas e a razoabilidade das estimativas contábeis e respectivas divulgações feitas pela administração.
- Concluímos sobre a adequação do uso, pela administração, da base contábil de continuidade operacional e, com base nas evidências da auditoria obtidas, se existe incerteza relevante em relação a eventos ou condições que possam levantar dúvidas significativas em relação à capacidade de continuidade operacional da entidade. Se concluirmos que existe incerteza relevante, devemos chamar atenção em nosso relatório de auditoria para as respectivas divulgações nas demonstrações contábeis ou incluir modificação em nossa opinião, se as divulgações foram inadequadas. Nossas conclusões estão fundamentadas nas evidências de auditoria obtidas até a data de nosso relatório. Todavia, eventos ou condições futuras podem levar a entidade a não mais se manter em continuidade operacional.
- Avaliamos a apresentação geral, a estrutura e o conteúdo das demonstrações contábeis, inclusive as divulgações e se suas demonstrações contábeis representam as correspondentes transações e os eventos de maneira compatível com o objetivo de apresentação adequada;
- Dos assuntos que foram objeto de comunicação com os responsáveis pela governança, determinamos aqueles que foram considerados como mais significativo na auditoria as demonstrações contábeis do exercício corrente, e que, dessa maneira constituem os Principais Assuntos de Auditoria.
- Descrevemos esses assuntos em nosso relatório de auditoria, a menos que lei ou regulamento tenha proibido divulgação pública de um assunto.

### Outras Informações que Acompanha as Demonstrações Contábeis Individuais e o Relatório de Auditoria

- ✓ Relatório da Administração.

A administração da entidade é responsável por essas informações que compreendem o relatório da administração.

Nossa opinião sobre as demonstrações individuais não abrange o relatório da administração e não expressamos qualquer forma de conclusão de auditoria sobre esse relatório.

Em conexão com a auditoria das demonstrações contábeis individuais, nossa responsabilidade é a de ler o relatório da administração e, ao fazê-lo considerar se esse quando tomado em conjunto com as demonstrações contábeis e notas explicativas está, de forma relevante, inconsistente com as precitadas demonstrações ou com o cenário econômico-financeiro observado na auditoria ou, de outra forma apresentada está distorcido de forma relevante. Se com base no trabalho realizado, concluirmos que há distorção relevante no relatório da administração, somos requeridos a comunicar esse fato. Neste sentido não temos nada a relatar.

Recife (PE), 30 de setembro de 2021.  
AUDICONTA – Auditores e Consultores  
CRC (PE) 0546/4-0

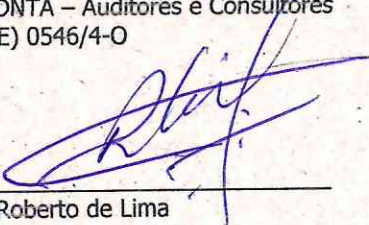
  
Eliano Roberto de Lima  
Contador/Auditor  
CRC (PE) 005976/O-0



**BALANÇO PATRIMONIAL (ATIVO / PASSIVO)**

**DEMONSTRAÇÃO DO SUPERÁVIT OU DÉFICIT**

**DEMONSTRAÇÃO DO FLUXO DE CAIXA**

**DEMONSTRAÇÃO DAS MUTAÇÕES DO PATRIMÔNIO  
SOCIAL**

**NOTAS EXPLICATIVAS AS DEMONSTRAÇÕES  
CONTÁBEIS**

**RELAÇÃO DAS RECEITAS DO EXERCÍCIO**







**5. DEMONSTRAÇÃO DO SUPERÁVIT OU DÉFICIT DOS EXERCÍCIOS FINDOS EM 2020 E 2019.**



**DEMONSTRAÇÃO DO RESULTADO DO EXERCÍCIO (Findo em 31.12.2020)**

CONTAS	2020	2019
<b>RECEITAS</b>	<b>3.695.239,01</b>	<b>3.516.730,80</b>
<b>..RECEITAS OPERACIONAIS (Assistência Social)</b>	<b>3.395.861,59</b>	<b>3.213.984,17</b>
<b>...RECEITAS COM RESTRIÇÃO</b>	<b>3.275.878,57</b>	<b>3.173.710,32</b>
....Receitas de Convênios - Internacionais	2.579.345,42	991.328,27
....Receitas de Convênios - Públicos	276.468,27	1.844.596,54
....Receitas de Convênios - Nacionais	420.064,88	337.785,51
<b>...RECEITAS SEM RESTRIÇÃO</b>	<b>119.983,02</b>	<b>40.273,85</b>
....Receitas Próprias (Doações, Assessorias e Venda de Publicações)	116.168,39	32.597,20
....Receitas Financeiras	3.814,63	7.676,65
<b>..CONTAS DE COMPENSAÇÃO</b>	<b>299.377,42</b>	<b>302.746,63</b>
....Gratuidades c/ Isenções Previdenciárias	299.377,42	302.746,63
<b>CUSTOS E DESPESAS OPERACIONAIS (Assistência Social)</b>		
<b>.COM PROGRAMAS</b>	<b>2.879.772,93</b>	<b>3.476.157,94</b>
.. Salários e Outros Gastos com Empregados	1.071.997,44	1.004.586,59
.. Encargos Sociais	70.777,07	69.714,83
.. Serviços Prestados - PF/PJ	367.417,72	251.040,56
.. Custos Operacionais dos Projetos	1.369.580,70	2.150.815,96
<b>RESULTADO BRUTO</b>	<b>815.466,08</b>	<b>40.572,86</b>
<b>..DESPESAS OPERACIONAIS</b>		
<b>..ADMINISTRATIVAS</b>	<b>1.140.291,79</b>	<b>1.169.586,94</b>
.. Salários e Outros Gastos com Empregados	449.478,84	468.114,62
.. Encargos Sociais	27.137,58	28.120,12
.. Serviços Prestados - PF/PJ	84.109,68	114.242,78
.. Despesas Administrativas Gerais	457.678,14	435.491,09
.. Despesas Financeiras	28.262,38	24.527,13
.. Despesas com Depreciação	93.625,17	99.091,20
<b>..GRATUIDADES C/ ISENÇÕES PREVIDENCIÁRIAS</b>	<b>299.377,42</b>	<b>302.746,63</b>
<b>..OPERAÇÕES DESCONTINUADAS (LÍQUIDO)</b>		
<b>..SUPERÁVIT OU DÉFICIT DO EXERCÍCIO</b>	<b>(624.203,13)</b>	<b>(1.431.760,71)</b>

As notas explicativas da administração integram o conjunto das Demonstrações Contábeis

Recife, 31 de Dezembro de 2020

Edna Maria do Nascimento da Silva  
Diretora Presidente  
CPF: 765.702.904-87

Gilmar da Silva  
Contador - CRC 12.947/PE  
CPF: 311.291.884-34





# AudiConta

Auditores & Consultores

## 6. DEMONSTRAÇÃO DO FLUXO DE CAIXA EM REAIS (MÉTODO INDIRETO PARA O EXERCÍCIO FINDO EM 31.12.2020).



### DEMONSTRAÇÃO DO FLUXO DE CAIXA (MÉTODO INDIRETO PARA O EXERCÍCIO FINDO EM 31.12.2020) Em Reais

	2020 Valores R\$ <u>1,00</u>	2019 Valores R\$ <u>1,00</u>
<b>I ATIVIDADES OPERACIONAIS</b>		
Superávit (Déficit) do Exercício	R\$ (624.203,13)	R\$ (1.431.760,71)
Despesas com Depreciação	R\$ 93.625,17	R\$ 36.812,20
Ajuste do Exercício Anterior	R\$ -	R\$ (1.443,52)
<b>(=) atividades operacionais</b>	<b>R\$ (530.577,96)</b>	<b>R\$ (1.396.392,03)</b>
<b>Variações nos ativos/passivos</b>		
(+/-) Aumento/Redução das contas a receber	R\$ (464.457,41)	R\$ (1.194.784,45)
(+/-) Aumento/Redução Obrigações com Empregados	R\$ -	R\$ (25.836,63)
(+/-) Aumento/Redução Obrigações Tributárias	R\$ (78,03)	R\$ (11.614,38)
(+/-) Aumento/Redução Contas a pagar	R\$ -	R\$ -
(+/-) Aumento/Redução Outras Obrigações	R\$ 427.952,80	R\$ 1.261.680,45
(+/-) Aumento/Redução Baixa do Imobilizado	R\$ -	R\$ -
(+/-) Aumento/Redução Fundo de Reserva	R\$ 25.250,26	R\$ 108.309,80
(+/-) Aumento/Redução Recursos de Projetos a Exercutar	R\$ 1.303.301,55	R\$ (98.856,47)
<b>(=) Caixa gerado pelas operações</b>	<b>R\$ 1.291.969,17</b>	<b>R\$ 38.898,32</b>
<b>Caixa Líquido proveniente das atividades operacionais</b>	<b>R\$ 761.391,21</b>	<b>R\$ (1.357.493,71)</b>
<b>II ATIVIDADES DE INVESTIMENTO</b>		
(+/-) Aquisição de Imobilizado	R\$ (174.822,58)	R\$ 11.288,16
<b>Caixa Líquido proveniente das atividades de investimento</b>	<b>R\$ (174.822,58)</b>	<b>R\$ 11.288,16</b>
<b>(=) VARIACÃO DAS DISPONIBILIDADES (I + II)</b>	<b>R\$ 586.568,63</b>	<b>R\$ (1.346.205,55)</b>
(+) 1 - Caixa e Equivalentes de Caixa no Início do Período	R\$ 1.744.058,58	R\$ 3.090.264,13
(-) 2 - Caixa e Equivalentes de Caixa no final do Período	R\$ 2.330.627,21	R\$ 1.744.058,58
<b>(=) VARIACÃO DAS DISPONIBILIDADES (1 + 2)</b>	<b>R\$ 586.568,63</b>	<b>R\$ (1.346.205,55)</b>

As notas explicativas da administração integram o conjunto das Demonstrações Contábeis

Recife, 31 de dezembro de 2020

Edna Maria do Nascimento da Silva  
Diretora Presidente  
CPF: 765.702.904-87

Gilmar da Silva  
Contador - CRC 12.947/PE  
CPF: 311.291.884-34





# AudiConta

Auditores & Consultores

## 7. DEMONSTRAÇÃO DAS MUTAÇÕES DO PATRIMÔNIO SOCIAL 31 DE DEZEMBRO DE 2020 E 2019.



### DEMONSTRAÇÃO DAS MUTAÇÕES DO PATRIMÔNIO LÍQUIDO 31 DE DEZEMBRO DE 2020

	Patrimônio Social	Fundo de Reserva Institucional	Superávit / Déficit	Ajustes de Exercício Anterior	Total do Patrimônio Líquido
Saldos iniciais em 31.12.2019	(44.032,87)	3.194.959,86	(1.431.760,71)	(1.443,52)	1.717.722,76
Movimentação do Período					
Superávit / Déficit do Período			(624.203,13)		(624.203,13)
Fundo de Reserva Institucional		25.250,26			25.250,26
Ajustes de Exercício Anterior					
Transferência de Superávit de Recursos sem Restrição	(1.433.204,23)		1.431.760,71	1.443,52	(0,00)
Saldos finais em 31.12.2020	(1.477.237,10)	3.220.210,12	(624.203,13)	-	1.118.769,89

As notas explicativas da administração integram o conjunto das Demonstrações Contábeis

Recife, 31 de Dezembro de 2020

Edna Maria do Nascimento da Silva  
Diretora Presidente  
CPF: 765.702.904-87

Gilmar da Silva  
Contador - CRC 12.947/PE  
CPF: 311.291.884-34





# AudiConta

Audidores & Consultores

## 8. NOTAS EXPLICATIVAS ÀS DEMONSTRAÇÕES CONTÁBEIS EM 31 DE DEZEMBRO DE 2020.

### NOTA 1 - CONTEXTO OPERACIONAL:

Nota 1 - O Centro de Desenvolvimento Agroecológico Sabiá, é uma associação civil, sem fins econômicos, com Certificado de Entidade Beneficente de Assistência Social nº 71000.101432/2011-4 deferido em 28.04.2015, com sede na Rua do Sossego, nº 355, Bairro da Boa Vista, CEP 50.050-080 - Recife/PE, inscrito no CNPJ, sob o nº 41.228.651/0001-10, cujo objeto é a construção de um modelo de desenvolvimento agrícola ecologicamente sustentável, economicamente viável e socialmente justo, voltado prioritariamente para a pequena produção rural, podendo para esse fim, realizar pesquisas, executar programas de educação e capacitação do trabalhador rural, assim como prestar serviços de assessoria técnica de planejamento da produção rural.

### NOTA 2 - ASPECTOS JURÍDICOS/LEGAIS

ESTATUTO - O Estatuto está registrado no 1º RTD - Recife/PE - Oficial Mabel de Hollanda Caldas, micro filmado sob o nº 186673.

### ORGÃOS DE DELIBERAÇÃO, FISCALIZAÇÃO E CONSULTA:

**Assembléia Geral** - é o órgão máximo e soberano do Centro Sabiá sendo constituído por todos os seus sócios e até 05 (cinco) representantes escolhidos pelos funcionários do Centro;

**Conselho Diretor** - É a Instância de administração ordinária do Centro, sendo composto por 03 (três) sócios com os seguintes cargos: Diretor Presidente; Diretor Vice-Presidente; Diretor Secretário, com mandato de 03 (três) anos.

**Conselho Fiscal** - é o órgão responsável por fiscalizar a administração contábil/financeira do Centro Sabiá sendo constituído por 03 (três) membros eleitos pela Assembléia Geral com mandato de 03 (três) anos.

### COMPONENTES DO CONSELHO DIRETOR:

- **Diretora Presidente:** Edna Maria do Nascimento da Silva  
CPF: 765.702.904-87
- **Diretora Vice-Presidente:** Sonia Lucia Lucena Sousa de Andrade  
CPF: 090.097.794-91
- **Diretora Secretária:** Joana Santos Pereira  
CPF: 253.839.303-53

### - COMPONENTES DO CONSELHO FISCAL:

- **Conselheiro:** Tone Cristiano Feliciano da Silva  
CPF: 076.658.634-00
- **Conselheira:** Alaíde Martins dos Santos  
CPF: 064.367.808-58
- **Conselheira:** Maria Verônica de Santana  
CPF: 558.219.605-68



**RECEITAS OPERACIONAIS**

Sobre as receitas operacionais de contribuições e superávit do exercício, o Centro Sabiá é isento do Imposto de Renda de Pessoa Jurídica – IRPJ.

As principais receitas do Centro Sabiá são provenientes das seguintes operações:

<b>1) Recursos Públicos:</b>	<b>Projetos</b>	<b>2020</b>
-P1+2/BNDES	-Implementação de Tecnologias Sociais de Acesso a Água.	79.414,18
-PDHC-Projeto Dom Hélder Câmara	-Serviço de Assessoria Técnica no Estado de Pernambuco	197.054,09
<b>Subtotal</b>		<b>276.468,27</b>
<b>2) Cooperação Internacional:</b>		
-TDH – Terre Des Hommes-Suíça	- Juventude e Agroecologia: Conquistar Direitos e Meios de Vida Sustentáveis.	520.769,95
-MISEREOR/ KZE (Katholische Zentralstelle)	- Agrofloresta e Democracia no Contexto de Mudança Climática e Mudança Política no Semiárido Brasileiro.	678.303,14
-MLAL-Movimento Leigo América Latina	- Fundo Rotativo Solidário	5.386,43
-CÁRITAS ALEMÃ	Terra de Vidas: Sistemas Agroflorestais e de Reuso de Água Cinza para Conviver com o Semiárido e Enfrentar as Mudanças do Clima	1.374.885,90
<b>Subtotal</b>		<b>2.579.345,42</b>
<b>3) Recursos Nacionais Privados</b>		
-Fontes Diversas (apoios pontuais)	- Apoio às Atividades e Manutenção Geral	301.239,10
-FBB/ECOFORTE	- Rede Espaço Agroecológico: Campo e Cidade Construindo o Bem Viver	118.825,78
<b>Subtotal</b>		<b>420.064,88</b>
<b>4) Outros Recursos</b>		
Doações	- Apoio às Atividades e Manutenção Geral	116.168,39
<b>Subtotal</b>		<b>116.168,39</b>
<b>5) Receitas Patrimoniais e Financeiras</b>		
Receitas financeiras	- Apoio às Atividades e Manutenção Geral	3.814,63
<b>Subtotal</b>		<b>3.814,63</b>
<b>6) Gratuidades</b>		
Gratuidades - Isenção Previdência Social	- Isenção Previdenciária	299.377,42
<b>Subtotal</b>		<b>299.377,42</b>
<b>7) Total de Recursos (1 + 2 + 3 + 4 + 5+6)</b>		<b>3.695.239,01</b>

**NOTA 3 – APRESENTAÇÃO DAS DEMONSTRAÇÕES CONTÁBEIS:**

As Demonstrações Financeiras foram elaboradas de acordo com as práticas contábeis adotadas no Brasil, considerando os aspectos específicos para o terceiro setor emanadas das Normas Brasileira de Contabilidade e atende as exigências contidas nas interpretações ITG 2002 e NBC TG 07 para entidades sem fins lucrativos estabelecidas respectivamente pelas resoluções CFC 926/2001 e 966/2003 do CFC. Os registros contábeis são segregados por financiador/projeto;





# AudiConta

Audidores & Consultores

As principais práticas contábeis adotadas pela Entidade são:

## NOTA 4 - APURAÇÃO DO RESULTADO

O resultado é apurado pelo regime contábil de competência.

## NOTA 5 - ATIVO CIRCULANTE

### NOTA 5.1 - Caixa e Equivalentes de Caixa

Estão representados pelos saldos das disponibilidades imediatas das contas de caixa, bancos conta corrente e aplicações financeira, sendo registradas pelo valor nominal. As aplicações financeiras são acrescidas dos rendimentos auferidos até a data do balanço.

	2020	2019
<b>.Caixa e Equivalentes de Caixa</b>	<b>R\$ 2.330.627,21</b>	<b>R\$ 1.744.058,58</b>
... Banco Conta Movimento - Sem Restrição	R\$ 2.656,00	R\$ 710,50
... Banco Conta Movimento - Com Restrição	R\$ 965.857,06	R\$ 9.640,69
... (-) Numerários em Trânsito	-R\$ 13.500,00	-R\$ 3.000,00
... Aplicação Financeira - Sem Restrição	R\$ 914.537,96	R\$ 1.405.069,31
... Aplicação Financeira - Com Restrição	R\$ 461.076,19	R\$ 331.638,08

### NOTA 5.2 - Créditos Diversos

Estão representados pelos créditos diversos, os adiantamentos para viagens e férias, valores a recuperar, empréstimos a funcionários, adiantamentos entre projetos e empréstimos a terceiros.

	2020	2019
<b>.Créditos Diversos</b>	<b>R\$ 2.331.997,47</b>	<b>R\$ 1.867.540,06</b>
...Adiantamento para Viagens	R\$ 41.386,25	R\$ 11.300,38
...Adiantamentos entre Projetos	R\$ 2.214.157,28	R\$ 1.759.839,68
...Empréstimos a Terceiros	R\$ 76.453,94	R\$ 96.400,00

## NOTA 6 - ATIVO NÃO CIRCULANTE

### NOTA 6.1 - Imobilizado

O Imobilizado da Entidade é composto pelos bens essenciais para realização de suas atividades os mesmos estão registrados pelo custo de aquisição. As depreciações estão calculadas pelo método linear sobre o custo de aquisição, com base em taxas determinadas em função da vida útil do bem.



	2020	2019
<b>.Imobilizado c/ Restrições</b>	<b>R\$ 298.547,21</b>	<b>R\$ 217.349,80</b>
...Veículos	R\$ 322.446,30	R\$ 254.023,41
...Motocicletas	R\$ 55.980,00	R\$ 55.980,00
...Moveis e Utensílios	R\$ 80.138,31	R\$ 46.421,68
...Maquinas e Equipamentos	R\$ 204.852,55	R\$ 175.682,25
...Software	R\$ 9.839,00	R\$ 9.839,00
...Imóveis	R\$ 49.000,00	R\$ 49.000,00
...Equipamentos de Informática	R\$ 204.285,92	R\$ 160.773,16
...(-) Depreciação	-R\$ 627.994,87	-R\$ 534.369,70

### NOTA 7 - PASSIVO CIRCULANTE

#### NOTA 7.2 - Obrigações Tributárias

São representados pelos impostos e contribuições federais, estaduais e municipais, inclusive impostos retidos de terceiros - Pessoa Física e Jurídica.

	2020	2019
<b>..Obrigações Tributárias</b>	<b>R\$ 25,65</b>	<b>R\$ 103,68</b>
...IRRF	R\$ 25,65	R\$ 103,68

#### NOTA 7.3 - Outras Obrigações

São representados pelos Empréstimos entre projetos e Fundo de Reserva para Rescisão.

	2020	2019
<b>..Outras Obrigações</b>	<b>R\$ 2.273.498,45</b>	<b>R\$ 1.845.545,65</b>
...Empréstimos entre Projetos	R\$ 2.214.157,28	R\$ 1.759.839,68
...Fundo de Reserva para Rescisão	R\$ 59.341,17	R\$ 85.705,97

#### NOTA 7.4 - Recursos de Projetos/ Convênios em Execução

Estão representados pelos recursos recebidos de projetos e convênios a serem executados no exercício seguinte.



	2020	2019
<b>Recursos de Projetos/ Convênios com Restrições</b>	<b>R\$ 1.568.877,90</b>	<b>R\$ 265.576,35</b>
<b>Recursos de Projetos com Restrições</b>	<b>R\$ 1.408.401,86</b>	<b>R\$ 265.576,35</b>
...TDH 2019/2020	R\$ 221.995,03	R\$ 138.874,98
...MISEREOR 2021/2023	R\$ 145.515,80	R\$ -
...ECOFORTE	R\$ 101.482,78	R\$ 22.949,58
...MLAL-Movimento Leigo América Latina	R\$ 98.365,36	R\$ 103.751,79
...CÁRITAS ALEMÃ	R\$ 841.042,89	R\$ -
<b>Recursos de Convênios com Restrições</b>	<b>R\$ 160.476,04</b>	<b>R\$ -</b>
...P1+2 / BNDES - IPCPS	R\$ 63.483,54	R\$ -
...PDHC-Projeto Dom Hélder Câmara	R\$ 2.000,00	R\$ -
...Emenda Parlamentar / Juntas	R\$ 94.992,50	R\$ -

#### NOTA 8 - PATRIMÔNIO LÍQUIDO

Registra o valor de R\$ 1.118.769,89 (Um milhão cento e dezoito mil setecentos e sessenta e nove reais e oitenta e nove centavos), composto do patrimônio social, superávit/déficit do exercício, fundo de reserva institucional e ajuste de exercício anterior.

	2020	2019
<b>Patrimônio Líquido</b>	<b>R\$ 1.118.769,89</b>	<b>R\$ 1.717.722,76</b>
...Patrimônio Social	-R\$ 1.477.237,10	-R\$ 44.032,87
...Superávit/Déficit do Exercício	-R\$ 624.203,13	-R\$ 1.431.760,71
...Fundo de Reserva Institucional	R\$ 3.220.210,12	R\$ 3.194.959,86
...Ajuste de Exercício Anterior	R\$ -	-R\$ 1.443,52

#### NOTA 9 - DEMONSTRAÇÃO DO RESULTADO DO EXERCÍCIO

A Demonstração do resultado do exercício está em conformidade com a lei nº 6.404/1976.

#### NOTA 10 - DEMONSTRAÇÃO DO FLUXO DE CAIXA

A demonstração de Fluxo de Caixa foi instituída a partir da Lei 11.638/2007 em substituição à Demonstração de Origens e Aplicações de Recursos - DOAR. Demonstra as principais alterações

nas contas Caixa, Bancos e Equivalentes de Caixa (aplicações financeiras de curto prazo, de alta liquidez). É elaborada a partir da Demonstração de Resultados e o Balanço Patrimonial, indicando a origem do dinheiro que entrou no Caixa, bem como a aplicação do mesmo. A demonstração é apresentada segregando os fluxos de caixas de atividades operacionais, investimento e financiamento, dessa maneira, permite uma melhor visualização do impacto financeiro originados de cada atividade.



**NOTA 11 - DEMONSTRAÇÃO DAS MUTAÇÕES DO PATRIMÔNIO LÍQUIDO**

Demonstra a movimentação de todas as contas do patrimônio líquido durante o exercício, inclusive o Superávit / Déficit dos Exercícios e os ajustes de exercícios anteriores.

**NOTA 12** - Os contratos firmados com AP1MC tem origem dos recursos no MDS - Ministério do Desenvolvimento Social, por isto classificamos os mesmos como sendo públicos;

**NOTA 13** - Fundo de Reserva Institucional R\$ 3.220.210,12 (Três milhões duzentos e vinte mil duzentos e dez reais e doze centavos) - para cobrir, através de empréstimos, eventuais atrasos de remessas de projetos em andamento e situações emergenciais. Estes empréstimos entre projetos não serão remunerados.

**NOTA 14** - Fundo de Reserva Rescisória R\$ 59.341,17 (cinquenta e nove mil trezentos e quarenta e um reais e dezessete centavos) - para cobrir a parte da multa rescisória na demissão dos funcionários de projetos já encerrados.

**NOTA 15** - O Centro Sabiá teve o Certificado de Entidade Beneficente de Assistência Social - CEBAS, nº 71000.101432/2011-4 deferido e publicado no Diário Oficial da União em 28.04.2015, porém só recebeu a comunicação no final de julho de 2015, passando a utilizar a isenção da cota patronal do INSS a partir de agosto de 2015 e efetuamos o levantamento do valor da isenção de maio a julho de 2015 e feito o pedido de restituição ao INSS.

A renovação do Certificado de Entidade Beneficente de Assistência Social foi publicada no Diário Oficial de União de 28.09.2018 com deferimento através da Secretaria Nacional de Assistência Social da portaria nº 253 de 25.09.2018 concedendo o Certificado de Entidade Beneficente de Assistência Social com validade de 28.04.2018 a 27.04.2021.

**NOTA 16** - Os recursos foram cem por cento aplicados na manutenção do Centro Sabiá no exercício de 2020 através dos seus Projetos Filantrópicos e totalizaram um montante de R\$ 4.319.442,14 (Quatro milhões trezentos e dezenove mil quatrocentos e quarenta e dois reais e catorze centavos).

**NOTA 17** - O valor da Isenção da quota patronal da Previdência Social usufruída pela Entidade no exercício de 2020 foi de R\$ 299.377,42 (Duzentos e noventa e nove mil trezentos e setenta e sete reais e quarenta e dois centavos):

Base de Contribuição	Valor R\$	%	Isenção Usufruída	Gratuidades Concedidas
Salários	1.135.475,11	25,5	289.546,15	4.319.442,14
Serviços Prestados	49.156,42	20,0	9.831,29	
Total	1.184.631,53		299.377,44	

Recife, 31 de dezembro de 2020.

Edna Maria do Nascimento da Silva  
Diretora Presidente  
CPF: 765.702.904-87

Gilmar da Silva  
Contador CRC/PE 12.947-0  
CPF: 311.291.884-34



**CONSELHO REGIONAL DE CONTABILIDADE EM PERNAMBUCO****CERTIDÃO DE REGULARIDADE PROFISSIONAL**

O **CONSELHO REGIONAL DE CONTABILIDADE EM PERNAMBUCO** CERTIFICA que o profissional identificado no presente documento encontra-se em situação **REGULAR** neste Regional, apto ao exercício da atividade contábil nesta data, de acordo com as suas prerrogativas profissionais, conforme estabelecido no art. 25 e 26 do Decreto-Lei n.º 9.295/46.

Informamos que a presente certidão não quita nem invalida quaisquer débitos ou infrações que, posteriormente, venham a ser apurados contra o titular deste registro, bem como não atesta a regularidade dos trabalhos técnicos elaborados pelo profissional da Contabilidade.

**CONSELHO REGIONAL DE CONTABILIDADE PE**

Certidão n.º: PE/2021/00090877  
Nome: ELIANO ROBERTO DE LIMA CPF: 063.409.974-49  
CRC/UF n.º PE-005976/O Categoria: CONTADOR  
Validade: 14.12.2021  
Finalidade: RELATÓRIO DE AUDITORIA

Confirme a existência deste documento na página <http://200.179.170.130:81/spw/index1.htm>, mediante número de controle a seguir:

CPF : **063.409.974-49** Controle : **4735.5049.5362.5362**





**AudiConta**  
Auditores & Consultores

# *Centro de Desenvolvimento Agroecológico Sabiá*

**RELATÓRIO DOS AUDITORES INDEPENDENTES ACERCA DOS  
ASPECTOS LEGAIS, TRABALHISTAS, CONTÁBIL E CONTROLES  
INTERNOS DO EXERCÍCIO ENCERRADO EM 31 DE DEZEMBRO DE  
2020**

**Recife/PE**





## INDICE

<b>CONSIDERAÇÕES PRELIMINARES.....</b>	<b>3</b>
<b>DADOS GERAIS DA ENTIDADE .....</b>	<b>3</b>
<b>ASPECTOS TRABALHISTAS .....</b>	<b>6</b>
<b>GUIAS DE ENCARGOS SOCIAIS E TRIBUTÁRIOS .....</b>	<b>8</b>
<b>PROCEDIMENTOS ADMINISTRATIVOS E CONTROLES INTERNOS .....</b>	<b>8</b>
<b>CARTA À GERÊNCIA .....</b>	<b>9</b>



## **CENTRO DE DESENVOLVIMENTO AGROECOLÓGICO SABIÁ.**

### **1. CONSIDERAÇÕES PRELIMINARES**

- 1.1.** Apresentamos a seguir o resultado de auditoria com vista à elaboração de um relatório circunstanciado quanto aos aspectos social, contábil, fiscal e trabalhista, tomando como elementos básico o Balanço Patrimonial, Demonstração do Resultado do exercício, das Mutações do Patrimônio Líquido e do Fluxo de Caixa, encerrado em 31 de dezembro de 2020 elaborados sob a responsabilidade do **Centro de Desenvolvimento Agroecológico Sabiá**.
- 1.2.** Nossos trabalhos foram realizados segundo os padrões usuais de auditoria, utilizando-se do sistema por amostragem, que compreenderam o exame sobre as operações, registros, documentos em geral, livros sociais e contábeis - a qual se refere o item antecedente colocado a nossa disposição para este fim, bem como os controles internos da entidade.
- 1.3.** De forma subsidiária aos objetivos do trabalho, relacionamos a seguir os pontos anotados no curso dos mesmos e que entendemos conveniente destacar, com as recomendações, conforme o caso, sobre controles internos, procedimentos contábeis em geral e sobre outras situações para informações e providências julgadas necessárias.

### **2. DADOS GERAIS DA ENTIDADE**

#### **2.1. Razão Social**

Centro de Desenvolvimento Agroecológico Sabiá,

#### **2.2. Forma da Entidade, Atos Constitutivos.**

O Centro de Desenvolvimento Agroecológico Sabiá, é uma associação civil de direito privado sem fins econômicos na natureza técnica e educacional na área da agricultura sustentável com ênfase na agricultura familiar camponesa e agroecologia, e sua última alteração do estatuto arquivada no 1º Registro de Títulos, Documentos e de Pessoa Jurídica sob o nº. 894.828 e averbado a margem do registro nº. 186.673 em 13.09.2016.

#### **2.3. Sede e Foro**

**O Centro de Desenvolvimento Agroecológico Sabiá** tem sede e foro no município de Recife – estado de Pernambuco – situada na Rua do Sossego, nº. 355 – bairro de Santo Amaro – CEP: 50.100-150 – Fone: (81) 3223.3323.

#### **2.4. Objetivos Sociais**

O Centro de Desenvolvimento Agroecológico Sabiá tem por objetivo contribuir na construção de um modelo de desenvolvimento rural sustentável, voltado para o fortalecimento da autonomia das famílias agricultoras e suas organizações, proporcionando valores solidários e igualitários nas relações de gênero e geração, promovendo a defesa e proteção do meio ambiente, do patrimônio público e do consumidor.

Parágrafo Único: Para alcançar seus objetivos, o Centro se dispõe a prestar serviços de assistência técnica e extensão rural, bem como a promover programa e ações nas áreas de: Assistência Social; segurança alimentar e nutricional; economia solidária; desenvolvimento territorial, educação ambiental contextualizada; capacitação, pesquisa e mobilização social ambiental.



## 2.5. Administração

Na Ata da Assembleia Geral Extraordinária realizada no dia 03 de novembro de 2020, consolidou e empossou a Diretoria e a Coordenação Colegiada para o período de 01.01.2021 a 31.12.2023, conforme ata registrada no Cartório do 2º Ofício de Notas da Capital sob o número 944733 em 06.11.2020 e o Conselho Fiscal permanece inalterado para o período de 25.11.2019 a 24.11.2022 conforme Ata de Assembleia de 25.11.2019 e registro no 1º Cartório de RTD do Recife-PE sob o número 939868 que ficou assim constituído.

DIRETORIA	
<b>Diretora Presidente:</b>	Edna Maria do Nascimento da Silva
<b>Diretora Vice Presidente:</b>	Sônia Lúcia Lucena Sousa de Andrade
<b>Diretora Secretaria:</b>	Joana Santos Pereira

CONSELHO FISCAL
Alaide Martins dos Santos
Tone Cristiano Feliciano da Silva
Maria Verônica de Santana

COORDENAÇÃO COLEGIADA	
<b>Coordenador Geral:</b>	Alexandre Henrique Bezerra Pires
<b>Coordenação Técnica Pedagógica:</b>	Maria Cristina Aureliano de Melo
<b>Coordenação de Mobilização Social</b>	Carlos Magno de Medeiros Moraes

## 2.6. Procuração

Verificamos o Instrumento de Procuração da Diretora Presidenta **Edna Maria do Nascimento da Silva** do Centro de Desenvolvimento Agroecológico Sabiá, nomeado e constituído como bastantes procuradores os coordenadores **Alexandre Henrique Bezerra Pires** e **Carlos Magno de Medeiros Moraes**, a quem confere amplos e gerais poderes para, em conjunto ou separadamente e independente da ordem de nomeação, praticar todos os atos de gestão administrativa e financeira do Outorgante, tais como admitir e demitir empregados, adquirir, alienar e onerar bens móveis e imóveis, abrir e movimentar contas bancárias, responder perante a plataforma + Brasil (SICONV-Sistema de Convênios do Governo Federal), órgãos e entidades federais, estaduais, municipais, da administração pública direta e indireta e atuar também junto a iniciativa privada. O prazo de validade do referido Instrumento é até 31 de dezembro de 2023.



## 2.7. Organograma da Estrutura e Funcionamento

O Centro de Desenvolvimento Agroecológico Sabiá tem sua estrutura organizacional e de funcionamento a qual respeita as instâncias da Coordenação e Execução das atividades e ações institucionais demonstradas a seguir:

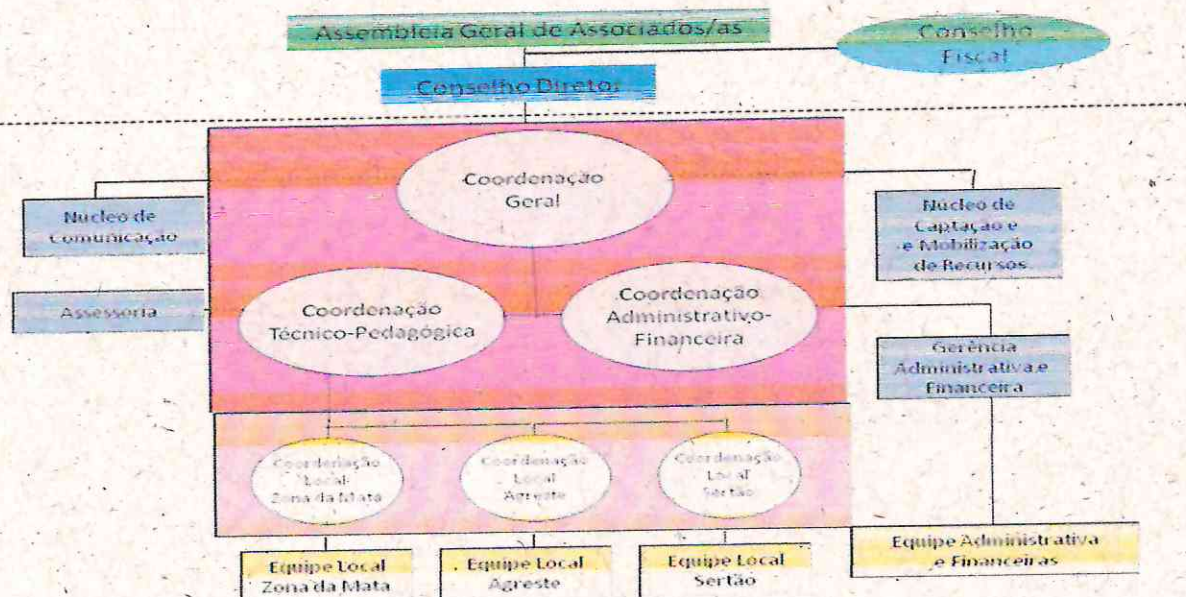

## 2.8. Certidões Negativas junto aos órgãos

Verificamos as certidões negativas de débitos da Procuradoria da Fazenda Nacional, Certificado de Regularidade do FGTS, Secretaria da Fazenda Estadual, Prefeitura Municipal do Recife e Justiça do Trabalho se encontravam atualizadas junto aos órgãos.

## 2.9. Registro Junto aos Órgãos.

O Centro de Desenvolvimento Agroecológico Sabiá encontra-se registrada nos seguintes órgãos:

Órgãos	Nº Registro	Situação
Secretaria da Receita Federal	CNPJ: 41.228.651/0001-10	Regular
Prefeitura Municipal do Recife	239.189-9	Regular até 10.02.2021
Sistema de Segurança contra Incêndio – Corpo de Bombeiros	2110010114362	Certificado Emitido em 05.04.2021 com Validade até 05.04.2022
Prefeitura Municipal do Recife (Imunidade Tributária)	Processo nº 15.166.55.6.10	Deferido a Imunidade Tributária com fundamento no parecer 021/2010
CREA – Conselho Regional de Engenharia e Agronomia de PE		Verificamos anuidade paga junto ao CREA com validade até 31.03.2022
Certificado de Credenciamento de ATER – INCRA	9222/12-2019	Certificado Emitido em 23.12.2019 e com Validade até 23.12.2021
SICAF – Sistema de Cadastramento Unificado de Fomecedores		Regular junto ao órgão da Secretaria do Estado da Administração e Patrimônio
ANATER- Agência Nacional de Assistência Téc. Extensão Rural	13.767 - 223	Certificado emitido em 13.10.2017 e validade até 31.07.2021
Conselho Nacional de Assistência Social	29988000495/95-50	Deferido o registro em 12.03.1996
Conselho Nacional do Meio Ambiente		Cadastrada conforme nº 42 de 02.03.2004 e publicada no diário oficial de 04.03.2004

## 2.10. Certificado de Entidade Beneficente de Assistência Social

Verificamos o deferimento através da Secretaria Nacional de Assistência Social da portaria nº 16 de 25.02.2021 concedendo a renovação do Certificado de Entidade Beneficente de Assistência Social com validade de 28.04.2021 a 27.04.2024.



### 3. ASPECTOS TRABALHISTAS

#### 3.1. Livro de Inspeção do Trabalho

Verificamos o livro de registro de Inspeção do trabalho e constatamos que não houve fiscalização por parte do Ministério do Trabalho e Emprego.

#### 3.2. Livro de Registro de Empregados

Examinamos o livro de registro de empregados e constatamos que o mesmo encontra-se atualizado. Relacionamos o pessoal contratado para atividades da entidade conforme preceitua a legislação trabalhista em vigor.

Nome	Data		Função	Carga Horária	Tipo Contrato
	Admissão	Demissão			
Alexandre Henrique Bezerra Pires	01.08.2013	-	Biólogo	40h	CLT
Anierica Almeida dos Santos	01.09.2014	31.12.2020	Eng. Pesca	40h	CLT
Carlos Magno de Medeiros Moraes	01.04.2014	31.12.2020	Médico Veterinário	40h	CLT
Darilton José da Silva Lima	14.04.2014	30.07.2020	Aux. Escritório	40h	CLT
Joseneide Oliveira Silva	01.12.2014	-	Assessora Técnica	40h	CLT
Juliana Batista Peixoto da Silva	07.10.2014	-	Zootecnista	40h	CLT
Julyana de Lucena Coelho	14.04.2014	31.12.2020	Sup. Tesouraria	40h	CLT
Maria Nicleia Nogueira e Silva	01.04.2013	31.10.2020	Téc. Agropecuário	40h	CLT
Pedro Engenio Santana da Silva	01.09.2014	-	Gerente ADM	40h	CLT
Raimundo Daldenberg Pereira Bertino	02.05.2014	-	Téc. Agropecuário	40h	CLT
Rivaneide Ligia Almeida Martins	10.03.2014	-	Eng. Agrônomo	40h	CLT
Germana Maria Aparecida de Vila	02.01.2017	30.04.2020	Ass. Técnica em Agropecuária	40h	CLT
Gideão Patricio Silva Barros	01.02.2017	-	Ass. Técnico em Agropecuária	40h	CLT
Vânia Luiza Silva e Silva	03.04.2017	-	Coord. Assist. Administrativa	40h	CLT
Davi Fantuzzi Lucas	03.04.2017	-	Coord. de Projetos	40h	CLT
Natália Porfírio Ferreira da Silva	01.11.2017	-	Secretaria Executiva	40h	CLT
Maria Cristina Aureliano de Melo	02.01.2018	-	Engenheira Agrônoma	40h	CLT
Maria Edneide de Oliveira	01.03.2018	06.06.2020	Téc. Agropecuário	40h	CLT
Demetrius Gomes de Barros Falcão Pereira Silva	02.04.2018	-	Assistente Administrativo	40h	CLT
João Carlos Camilo da Silva	03.09.2018	30.04.2020	Ass. Téc. Eng. Agrônomo	40h	CLT
Eliane Nery da Silva Xavier	03.09.2018	30.04.2020	Téc. em Gestão	40h	CLT
Janaina Maria de Paiva Ferraz	03.09.2018	-	Pedagoga	40h	CLT
Rosana Paula da Silva	03.09.2018	30.04.2020	Ass. Téc. Em Agropecuária	40h	CLT
Elivânia Ferreira Silva Leal	01.10.2018	30.04.2020	Aux. Administrativo	40h	CLT
Iran Severino da Conceição	01.11.2018	-	Faxineiro	40h	CLT
José Orlando Rocha Santana	03.06.2019	-	Técnico agropecuário	40h	CLT
Ivanildo Carneiro de Melo Junior	01.10.2019	-	Assistente Administrativo	40h	CLT
Rosa Alice do Rego Barros A. Sampaio	01.06.2020	-	Jornalista	40h	CLT
Maria Edneide de Oliveira	01.07.2020	-	Técnica Agropecuária	40h	CLT
Rosana Paula da Silva	04.08.2020	-	Técnica Agropecuária	40h	CLT
Germana Maria Aparecida de Vila	04.08.2020	-	Técnica Agropecuária	40h	CLT
Eliane Nery da Silva Xavier	04.08.2020	-	Téc. em Gestão	40h	CLT
Elivânia Ferreira Silva Leal	04.08.2020	-	Auxiliar Administrativa	40h	CLT
João Carlos Camilo da Silva	04.08.2020	-	Ass. Téc. Eng. Agrônomo	40h	CLT
Maria Nicleia Nogueira e Silva	04.11.2020	-	Assistente Social	40h	CLT



**3.3. CAGED – Cadastro Geral de Empregados e Desempregados.**

Verificamos os CAGED's do período examinado, constatamos e confirmamos com o Livro de Registro de Empregados as informações de admissões e demissões junto ao Ministério do Trabalho e Emprego.

	Jan	Fev	Mar	Abr	Mai	Jun	Jul	Ago	Set	Out	Nov	Dez	Total
<b>Início 2020</b>	26	26	26	26	21	21	21	21	27	27	26	27	<b>26</b>
<b>Admissão 2020</b>					-	1	1	6			1		<b>9</b>
<b>Demissão 2020</b>				5		1	1			1		3	<b>11</b>
<b>Final 2020</b>	26	26	26	21	21	21	21	27	27	26	27	24	<b>24</b>

**3.4. RAIS – Relação Anual e Informação Social**

Verificamos a RAIS ano base 2020 e constatamos que a mesma foi entregue dentro do prazo junto ao Ministério do Trabalho e Emprego conforme recibo em seu arquivo

**3.5. Atestado de Saúde Ocupacional**

Verificamos que os atestados de saúde ocupacional encontram-se atualizados.

**3.6. Folhas de Pagamento**

Verificamos as folhas de pagamento do período examinado e constatamos sem anormalidades quanto ao seu pagamento.

**3.7. Rescisões de Contrato de Trabalho**

Verificamos as rescisões de contrato de trabalho do período examinado e constatamos sem anormalidade quanto ao seu pagamento.

**3.8. Avisos e Recibos de Férias**

Verificamos os avisos e recibos de férias do período examinado e constatamos sem anormalidades quanto ao seu pagamento.

**4. ASPECTO CONTÁBIL****4.1. Contabilidade**

As demonstrações contábeis foram preparadas de acordo com as práticas contábeis adotadas no Brasil, com base nas disposições contidas na Lei das Sociedades por ações - Lei 6404/76, alteradas pelas Leis nº 11638/07 e nº 11941/09 e nos pronunciamentos, nas orientações e nas interpretações emitidas pelo Comitê de Pronunciamentos Contábeis (CPC), também foram observadas as Normas Brasileiras de Contabilidade, notadamente a ITG 2002 – Entidade sem Finalidade de Lucros.

**4.2. DIRF – Declaração de Imposto Renda Fonte**

Verificamos a DIRF ano base 2020 e constatamos que a mesma foi entregue dentro do prazo junto a Secretaria da Receita Federal conforme recibo em arquivo.



## 4.3. DCTF – Declaração Contribuição Tributos Federais

Verificamos as DCTF's do período examinado e constatamos que as mesmas foram entregues mensalmente dentro do prazo à Secretaria da Receita Federal conforme recibos em seu arquivo.

## 4.4. SPED – Sistema Público de Escrituração Digital

Verificamos que o SPED 2020 foi entregue dentro do prazo junto a Secretaria da Receita Federal conforme recibo em seu arquivo.

## 5. GUIAS DE ENCARGOS SOCIAIS E TRIBUTÁRIOS

Verificamos as guias de recolhimento de encargos sociais e tributários (INSS, FGTS, PIS s/Folha de Pagamento, imposto de renda na fonte, imposto sobre serviços) dos empregados e prestadores de serviços, onde constatamos os seus recolhimentos sem irregularidade e dentro do prazo estipulado pelos órgãos.

## 6. PROCEDIMENTOS ADMINISTRATIVOS E CONTROLES INTERNOS

Apresentamos os procedimentos administrativos e de controles internos da entidade os quais elencamos a seguir:

- a) O controle dos projetos e movimentação financeira se encontra informatizado, permitindo assim maior velocidade nas informações gerenciais, o que possibilita tomada de decisões em maior segurança por parte da Coordenação Financeira. A metodologia utilizada contempla informações para controle orçamentário, financeiro e administrativo, apresentando no momento um nível satisfatório de segurança no acesso aos dados processados;
- b) O Centro de Desenvolvimento Agroecológico Sabiá dispõe de controles internos auxiliares de gestão suficientes e adequados para gerir com eficiência os recursos financeiros e atender de maneira eficaz as exigências feitas pelos financiadores;
- c) Examinamos as ordens de pagamento do período as quais foram cambiadas em conformidade com as Normas emanadas pelo Banco Central do Brasil;
- d) Examinamos por amostragem a documentação de cada projeto e a referida aplicação dos recursos do período os quais confrontamos com seus registros na contabilidade e extratos bancários e não encontramos quaisquer evidências de erro, que pudessem afetar o saldo apresentado no balancete;
- e) Verificamos que toda documentação contábil examinada estava suportada com cópias do cheque, comprovante de transferências, recibos, notas fiscais, configurando uma documentação idônea e hábil para comprovação das despesas de cada projeto;
- f) A documentação analisada, os projetos estavam identificados com o nome do doador e o número de projeto.



## Carta à Gerência

**Ilmos (as) Senhores (as)**  
**Diretores do Centro de Desenvolvimento Agroecológico Sabiá**

Com o resultado e no cumprimento de nossa responsabilidade pela auditoria dos projetos e em consonância com as condições estipuladas no contrato, assim como em conformidade com os princípios de transparências, economia e eficiência. Confirmamos que com base em nosso melhor entendimento depois de feita a análise da documentação que consideramos necessários para este fim informamos que:

- a) A contabilidade da entidade é com base pelo regime de competência;
- b) A prestação de contas elaborada pela entidade e enviada às fontes financiadoras foi completa e correta de conformidade com a documentação apresentada para nossa análise;
- c) De conformidade com as condições gerais dos contratos, convênios e os orçamentos aprovado de cada fonte financiadora constatamos que o mesmo foi respeitado;
- d) De acordo com o estipulado nos projetos entre as fontes financiadoras e o Centro de Desenvolvimento Agroecológico Sabiá, a mesma adota quando de compras a Fornecedores e Contratação de Serviços dentro das linhas Orçamentárias a solicitação de três cotações, a qual é selecionada a de menor preço;
- e) Verificamos através de nossa análise documental que não há indícios e/ou desperdícios de mau uso dos fundos aplicado nos projetos.

Diante de nossa análise não temos nada a recomendar quanto a seus controles internos, em razão da entidade ter seus controles muito satisfatório.

Recife (PE), 30 de setembro de 2021.  
AUDICONTA – Auditores e Consultores  
CRC (PE) 0546/4

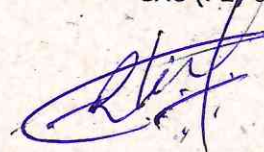

Eliano Roberto de Lima  
CRC-PE 05976/O-0



**CONSELHO REGIONAL DE CONTABILIDADE EM PERNAMBUCO****CERTIDÃO DE REGULARIDADE PROFISSIONAL**

O **CONSELHO REGIONAL DE CONTABILIDADE EM PERNAMBUCO** CERTIFICA que o profissional identificado no presente documento encontra-se em situação **REGULAR** neste Regional, apto ao exercício da atividade contábil nesta data, de acordo com as suas prerrogativas profissionais, conforme estabelecido no art. 25 e 26 do Decreto-Lei n.º 9.295/46.

Informamos que a presente certidão não quita nem invalida quaisquer débitos ou infrações que, posteriormente, venham a ser apurados contra o titular deste registro, bem como não atesta a regularidade dos trabalhos técnicos elaborados pelo profissional da Contabilidade.

**CONSELHO REGIONAL DE CONTABILIDADE PE**

Certidão n.º: PE/2021/00090877  
Nome: ELIANO ROBERTO DE LIMA CPF: 063.409.974-49  
CRC/UF n.º PE-005976/O Categoria: CONTADOR  
Validade: 14.12.2021  
Finalidade: RELATÓRIO DE AUDITORIA

Confirme a existência deste documento na página <http://200.179.170.130:81/spw/index1.htm>, mediante número de controle a seguir:

CPF : 063.409.974-49 Controle : 4735.5049.5362.5362