

AGENDA  
- 2018 -

CAMPO  
& CIDADE  
*juntos pela*  
AGROECOLOGIA





# DADOS PESSOAIS

NOME: \_\_\_\_\_

ENDEREÇO: \_\_\_\_\_  
\_\_\_\_\_

BAIRRO: \_\_\_\_\_ CEP: \_\_\_\_\_

CIDADE: \_\_\_\_\_ UF: \_\_\_\_\_

TELEFONE: \_\_\_\_\_ CELULAR: \_\_\_\_\_

EMAIL: \_\_\_\_\_



# 2018

## JANEIRO

DOM	SEG	TER	QUA	QUI	SEX	SÁB
	01	02	03	04	05	06
07	08	09	10	11	12	13
14	15	16	17	18	19	20
21	22	23	24	25	26	27
28	29	30	31			

## FEVEREIRO

DOM	SEG	TER	QUA	QUI	SEX	SÁB
				01	02	03
04	05	06	07	08	09	10
11	12	13	14	15	16	17
18	19	20	21	22	23	24
25	26	27	28			

## MARÇO

DOM	SEG	TER	QUA	QUI	SEX	SÁB
					01	02
					03	
04	05	06	07	08	09	10
11	12	13	14	15	16	17
18	19	20	21	22	23	24
25	26	27	28	29	30	31

## ABRIL

DOM	SEG	TER	QUA	QUI	SEX	SÁB
01	02	03	04	05	06	07
08	09	10	11	12	13	14
15	16	17	18	19	20	21
22	23	24	25	26	27	28
29	30					

## MAIO

DOM	SEG	TER	QUA	QUI	SEX	SÁB
				01	02	03
				04	05	
06	07	08	09	10	11	12
13	14	15	16	17	18	19
20	21	22	23	24	25	26
27	28	29	30	31		

## JUNHO

DOM	SEG	TER	QUA	QUI	SEX	SÁB
						01
						02
03	04	05	06	07	08	09
10	11	12	13	14	15	16
17	18	19	20	21	22	23
24	25	26	27	28	29	30

## JULHO

DOM	SEG	TER	QUA	QUI	SEX	SÁB
01	02	03	04	05	06	07
08	09	10	11	12	13	14
15	16	17	18	19	20	21
22	23	24	25	26	27	28
29	30	31				

## AGOSTO

DOM	SEG	TER	QUA	QUI	SEX	SÁB
				01	02	03
				04		
05	06	07	08	09	10	11
12	13	14	15	16	17	18
19	20	21	22	23	24	25
26	27	28	29	30	31	

## SETEMBRO

DOM	SEG	TER	QUA	QUI	SEX	SÁB
						01
02	03	04	05	06	07	08
09	10	11	12	13	14	15
16	17	18	19	20	21	22
23	24	25	26	27	28	29
30						

## OUTUBRO

DOM	SEG	TER	QUA	QUI	SEX	SÁB
	01	02	03	04	05	06
07	08	09	10	11	12	13
14	15	16	17	18	19	20
21	22	23	24	25	26	27
28	29	30	31			

## NOVEMBRO

DOM	SEG	TER	QUA	QUI	SEX	SÁB
				01	02	03
04	05	06	07	08	09	10
11	12	13	14	15	16	17
18	19	20	21	22	23	24
25	26	27	28	29	30	

## DEZEMBRO

DOM	SEG	TER	QUA	QUI	SEX	SÁB
						01
02	03	04	05	06	07	08
09	10	11	12	13	14	15
16	17	18	19	20	21	22
23	24	25	26	27	28	29
30	31					

# APRESENTAÇÃO



É com muita alegria que apresentamos a Agenda da Parceria 2018 com o tema “Campo e Cidade Juntos pela Agroecologia”, na proposta de sistematizar nossa construção da Agroecologia e suas relações no campo e na cidade. São 14 anos construindo essa parceria que neste ano se alarga para acolher a experiência de mais duas organizações. Assim, Adessu Baixa Verde, Caatinga, Centro Sabiá, Diaconia e Sasop constroem a Agenda da Parceria 2018.

Convidamos você a saber mais como as relações na Agroecologia têm se construído e se fortalecido nessa relação campo-cidade. Os textos sistematizam, de forma sintética, essa trajetória que viemos construindo ao longo dos últimos anos junto a famílias agricultoras, mulheres e jovens, organizações parceiras, redes e articulações. Também trazemos questões que podem ajudar no debate e na reflexão sobre

como cada um e cada uma de nós têm participado dessa construção.

Nesta edição da Agenda da Parceria, aliamos o texto à sistematização gráfica, o que traz a possibilidade de conhecermos as experiências também a partir das ilustrações. Elas são resultados da nossa reflexão sobre a relação campo-cidade, a partir de nossa atuação em territórios Semiáridos, de Mata Atlântica e Regiões Metropolitanas nos estados de Pernambuco, Ceará, Bahia e Rio Grande do Norte.

O ano de 2018 é especial para nós, porque o movimento agroecológico realiza o IV Encontro Nacional de Agroecologia (IV ENA). O ENA é um marco da articulação política e de visibilidade e expressão das diversas experiências da Agroecologia no Brasil. É um ano que também precisamos estar cada vez mais articulados na luta por nenhum direito a menos!

# 2019

## JANEIRO

DOM	SEG	TER	QUA	QUI	SEX	SÁB
	01	02	03	04	05	
06	07	08	09	10	11	12
13	14	15	16	17	18	19
20	21	22	23	24	25	26
27	28	29	30	31		

## FEVEREIRO

DOM	SEG	TER	QUA	QUI	SEX	SÁB
					01	02
03	04	05	06	07	08	09
10	11	12	13	14	15	16
17	18	19	20	21	22	23
24	25	26	27	28		

## MARÇO

DOM	SEG	TER	QUA	QUI	SEX	SÁB	
						01	02
03	04	05	06	07	08	09	
10	11	12	13	14	15	16	
17	18	19	20	21	22	23	
24	25	26	27	28	29	30	
							31

## ABRIL

DOM	SEG	TER	QUA	QUI	SEX	SÁB
	01	02	03	04	05	06
07	08	09	10	11	12	13
14	15	16	17	18	19	20
21	22	23	24	25	26	27
28	29	30				

## MAIO

DOM	SEG	TER	QUA	QUI	SEX	SÁB
			01	02	03	04
05	06	07	08	09	10	11
12	13	14	15	16	17	18
19	20	21	22	23	24	25
26	27	28	29	30	31	

## JUNHO

DOM	SEG	TER	QUA	QUI	SEX	SÁB
						01
02	03	04	05	06	07	08
09	10	11	12	13	14	15
16	17	18	19	20	21	22
23	24	25	26	27	28	29
						30

## JULHO

DOM	SEG	TER	QUA	QUI	SEX	SÁB
	01	02	03	04	05	06
07	08	09	10	11	12	13
14	15	16	17	18	19	20
21	22	23	24	25	26	27
28	29	30	31			

## AGOSTO

DOM	SEG	TER	QUA	QUI	SEX	SÁB
				01	02	03
04	05	06	07	08	09	10
11	12	13	14	15	16	17
18	19	20	21	22	23	24
25	26	27	28	29	30	31

## SETEMBRO

DOM	SEG	TER	QUA	QUI	SEX	SÁB	
	01	02	03	04	05	06	07
08	09	10	11	12	13	14	
15	16	17	18	19	20	21	
22	23	24	25	26	27	28	
29	30						

## OUTUBRO

DOM	SEG	TER	QUA	QUI	SEX	SÁB
	01	02	03	04	05	
06	07	08	09	10	11	12
13	14	15	16	17	18	19
20	21	22	23	24	25	26
27	28	29	30	31		

## NOVEMBRO

DOM	SEG	TER	QUA	QUI	SEX	SÁB
					01	02
03	04	05	06	07	08	09
10	11	12	13	14	15	16
17	18	19	20	21	22	23
24	25	26	27	28	29	30

## DEZEMBRO

DOM	SEG	TER	QUA	QUI	SEX	SÁB	
	01	02	03	04	05	06	07
08	09	10	11	12	13	14	
15	16	17	18	19	20	21	
22	23	24	25	26	27	28	
29	30	31					

# OCUPAÇÃO AGROECOLÓGICA



## TERRITÓRIOS AGROECOLÓGICOS EM DISPUTA

As organizações envolvidas nesta construção coletiva da Agenda da Parceria 2018 estão inseridas nos biomas Caatinga e Mata Atlântica, no Nordeste brasileiro, atuando nos estados de Pernambuco, Ceará, Rio Grande do Norte e Bahia, atingindo 12 territórios, dos quais dois são territórios em Zonas Metropolitanas.

Esses territórios são áreas geográficas com realidades socioeconômicas e ambientais similares, e dinâmicas sociais próprias. Mas que se entrelaçam para além de suas áreas geográficas, relacionadas a sua trajetória histórica, que vem constituindo uma disputa permanente pelos seus bens comuns. Principalmente terra, água, energia e biodiversidade. De um lado, as populações locais do campo e da cidade que são guardiães de costumes, tradições e bens naturais. Do outro lado, o avanço de setores

econômicos hegemônicos, principalmente do agronegócio, do setor imobiliário, do setor energético e da mineração ameaçam a soberania destas populações.

Neste contexto adverso, a sociedade civil organizada vem construindo a Agroecologia a partir de experiências vivenciadas nas comunidades rurais e urbanas, com resultados concretos no âmbito da segurança alimentar, do acesso à água, da diversificação da produção e da comercialização com fortalecimento da economia local.

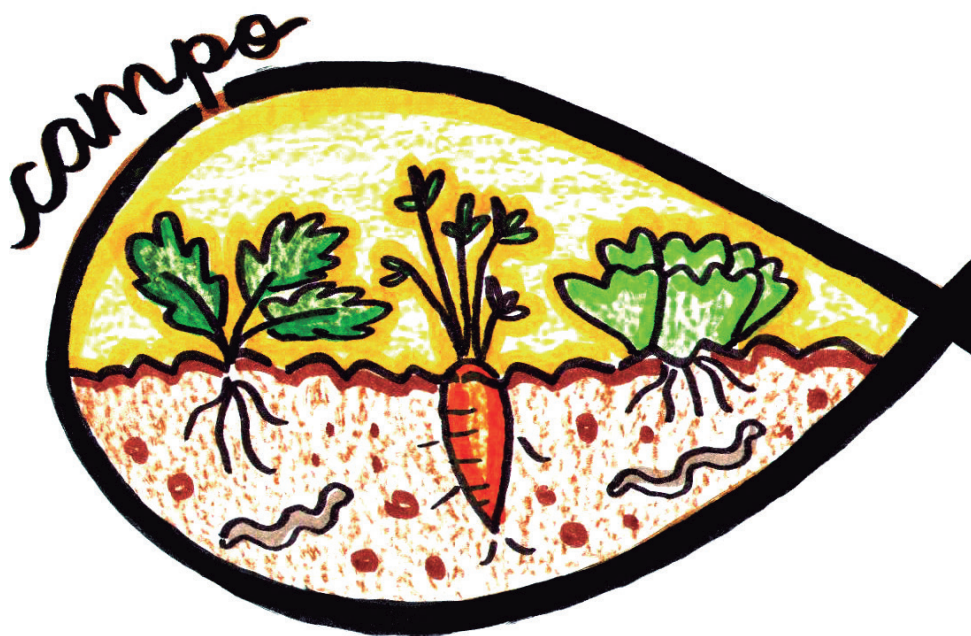

ÁGUA, ENERGIA E ALIMENTO CONECTAM O CAMPO À CIDADE



Nesta construção, se destacam o protagonismo de mulheres e jovens e sua auto-organização.

Para disseminar a Agroecologia nos territórios é fundamental a aliança entre movimentos e organizações sociais do campo e da cidade em temas comuns e mobilizadores, como a disputa pela terra, seja no rural ou no urbano, o acesso à água e a alimentos saudáveis. Reconhecemos neste cenário o papel central da comunicação como um território simbólico que também está em disputa entre modelos de desen-

volvimento distintos e que tem o poder de controlar as narrativas do debate público a favor ou contra os direitos dos trabalhadores e das trabalhadoras.

Neste momento a Democracia está ameaçada pela perda de direitos que vem sofrendo o povo brasileiro, colocando em xeque a soberania nacional. Acreditamos que a aliança entre campo e cidade na construção da Agroecologia é fundamental para a construção de novas bases para uma sociedade mais justa e sustentável.



TEM LATIFÚNDIO  
NO CAMPO E  
NA CIDADE !!!

GRANDES EMPREENDIMENTOS  
E  
AGRONEGÓCIO



# JANEIRO

○ Nova ◀ Crescente ● Cheia ▶ Minguante

01 CONTRAFRATERNIZAÇÃO UNIVERSAL

13 RECONHECIMENTO DO STR DE CURICURI (PE) PELO  
MINISTÉRIO DO TRABALHO E PREVIDÊNCIA SOCIAL (MTPS)

24 DIA DO/A APOSENTADO/A

SEGUNDA

TERÇA

QUARTA

01 ●

02

03

08 ▶

09

10

15

16 ○

17

22

23

24 ◀

29

30

31 ●

30 Dia da não violência

31 Dia da solidariedade/reconhecimento da contag pelo MTPS

Quinta

sexta

Sáb.

DOM

04

05

06

07

11

12

13

14

18

19

20

21

25

26

27

28

O que une o campo?  
e a cidade?

# FEVEREIRO

13 CARNAVAL  
14 DIA DA AMIZADE

○ Nova ◐ Crescente ● Cheia ◑ Minguante

SEGUNDA

TERÇA

QUARTA

05

06

07 ◑

12

13

14

19

20

21

26

27

28



## DISPUTA de TERRA e TERRITÓRIO

QUINTA

01

SEXTA

02

SÁB.

03

DOM

04

08

09

10

11

15 ○

16

17

18

22

23 ☾

24

25

por uma cidade de gentes e direitos!

# FEIRAS AGROECOLÓGICAS

As feiras agroecológicas são locais de comercialização que ocupam espaços urbanos e unem pessoas do campo e da cidade. Segundo a Câmara Interministerial de Segurança Alimentar e Nutricional (Caisan), em todo o Brasil

existem cerca de 5.000 feiras livres e 1.300 feiras agroecológicas. Os alimentos que são vendidos nas feiras agroecológicas são cultivados sem o uso de agrotóxicos e respeitando o meio ambiente.



Além disso, consumir produtos de base agroecológica garante uma vida mais saudável, porque são alimentos mais nutritivos. Através da troca de saberes e sabores entre as famílias agricultoras e as pessoas que consomem alimentos saudáveis, é possível cultivar uma relação de confiança entre quem cultiva os alimentos sem venenos e quem consome produtos livres de agrotóxicos. A produção agroecológica valoriza o trabalho das mulheres e das juventudes, possibilitando a melhoria da renda familiar, através do comércio justo e solidário, contribuindo para a permanência das pessoas no campo.

Quanto mais feiras agroecológicas existirem, maior será a oferta e diversidade de alimentos 100% livres de agrotóxicos, onde se pode consumir os verdadeiros alimentos, com todos os seus nutrientes e sabores. Comprar nas feiras agroecológicas é um ato político. Fortalecendo as feiras podemos ocupar mais espaços nas cidades, para que mais pessoas, como as populações das periferias, possam ter acesso a alimentos saudáveis.

POR QUE COMPRAR NAS FEIRAS  
AGROECOLÓGICAS?



VOCÊ FREQUENTA AS FEIRAS  
AGROECOLÓGICAS?



VOCÊ CONHECE OS ESPAÇOS  
DE COMÉRCIO JUSTO E  
SOLIDÁRIO DA SUA CIDADE?



VOCÊ SABE OS BENEFÍCIOS DE  
SE ALIMENTAR COM PRODUTOS  
AGROECOLÓGICOS?



VOCÊ SABE  
DE ONDE VEM  
O SEU ALIMENTO?

# MARÇO

03 Dia Mundial da Oração  
08 Dia Internacional das Mulheres  
19 Dia de São José  
22 Dia Mundial da Água

30 Dia Mundial  
da Juventude e  
Sexta-Feira da Paixão

○ Nova ◐ Crescente ● Cheia ◑ Minguante

SEGUNDA

TERÇA

QUARTA

05

06

07

12

13

14

19

20

21

26

27

28

Como tornar as feiras acessíveis às periferias???

QUINTA

01 ●

SEXTA

02

SÁB.

03

DOM

04

08

09 ☽

10

11

15

16

17 ○

18

22

23

24 ☾

25

29

30

31 ●

# ABRIL

01 Páscoa  
15 Dia da Conservação do Solo  
17 Dia da Luta Campesina  
19 Dia Nacional de Luta dos Povos Indígenas

21 Tiradentes  
28 Dia da Caatinga  
e Dia da Educação

○ Nova ◐ Crescente ● Cheia ◑ Minguante

SEGUNDA

TERÇA

QUARTA

02

03

04

09

10

11

16

17

18

23

24

25

30



COMPROMISSO COM A  
VALORIZAÇÃO DAS  
EXPERIÊNCIAS AGROECOLÓGICAS!

Quinta	sexta	SÁB.	DOM
			01
05	06	07	08 ☾
12	13	14	15 ○
19	20	21	22 ☾
26	27	28	29 ●

“AS FEIRAS SÃO UMA ESTRATÉGIA DE COMERCIALIZAÇÃO SEGURA  
FRENTE ÀS MUDANÇAS ATUAIS”

# SEM FEMINISMO NÃO HÁ AGROECOLOGIA

MULHERES  
LIDERAM AS  
CONSTRUÇÕES  
DAS EXPERIÊNCIAS



Mulheres que produzem, comercializam  
articulam, cuidam e fazem acontecer!!!

Em todas as classes sociais e econômicas há mulheres sendo oprimidas e violentadas, como fruto do sistema patriarcal, capitalista e racista estruturado no país. Mas quando se fala em mulheres pobres, negras e camponesas, essa situação se agrava em função de todo um conjunto de desigualdades e relações de injustiça e opressão também existentes.

A luta das mulheres pela igualdade de direitos não é de hoje e tem ganhado força a partir de movimentos organizados de empoderamento. O movimento feminista é um marco na busca pelo acesso e pela a garantia de direitos iguais para homens e mulheres, com vistas às relações igualitárias entre os gêneros.

A Agroecologia, que pressupõe relações justas, tem fortalecido esse movimento na medida em que oportuniza o debate sobre a construção de uma sociedade diferente, em que homens e mulheres do campo e da cidade tenham uma alimentação saudável, com respeito ao meio ambiente e tenham direitos iguais.

O feminismo se incorpora dentro dos processos agroecológicos como uma de suas bandeiras de luta por uma sociedade mais justa. A Agroecologia reconhece as mulheres como seres que trabalham e que são capazes de produzir, articular, organizar, participar e contribuir em espaços de decisão política. Nesse contexto, a Agroecologia sem o feminismo perde o seu sentido e a sua essência.

EXISTEM DESIGUALDADES ENTRE HOMENS E MULHERES?



QUAL O PAPEL DA MULHER NA SOCIEDADE?

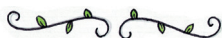

EXISTEM DIFERENÇAS NA VIDA DA MULHER DO CAMPO E DA MULHER DA CIDADE?



QUEM TRABALHA MAIS, O HOMEM OU A MULHER?

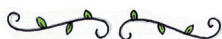

Mulheres unidas  
contra a opressão  
e a violência  
doméstica!



Em briga de  
marido e  
mulher, nós  
metemos a  
colher!

# MAIO

01 DIA INTERNACIONAL DO/A TRABALHADOR/A

08 DIA DO/A SERTANEJO/A

18 DIA INTERNACIONAL DO COMBATE À  
EXPLORAÇÃO SEXUAL DE CRIANÇAS  
E ADOLESCENTES

22 DIA DO/A APICULTOR/A

27 DIA DA MATA ATLÂNTICA

28 DIA DE LUTA PELA SAÚDE  
DA MULHER

31 CORPUS CHRISTI

○ Nova ◐ Crescente ● Cheia ◑ Minguante

SEGUNDA

TERÇA

QUARTA

	01	02
07 ◑	08	09
14	15 ○	16
21	22 ◐	23
28	29 ●	30



Quinta	sexta	Sáb.	DOM
03	04	05	06
10	11	12	13
17	18	19	20
24	25	26	27

31

que as vozes que calam tem para nos dizer

# JUNHO

○ Nova ◐ Crescente ● Cheia ◑ Minguante

05 DIA MUNDIAL DO MEIO AMBIENTE

06 ANIVERSÁRIO DO FETAPE

09 ANIVERSÁRIO DO FAST

12 DIA NACIONAL DE ERRADICAÇÃO DO TRABALHO INFANTE JUVENIL

SEGUNDA

TERÇA

QUARTA

04

05

06 ◑

11

12

13 ○

18

19

20 ◐

25

26

27

13 DIA DE SANTO ANTÔNIO  
17 DIA NACIONAL DE COMBATE À DESERTIFICAÇÃO  
24 DIA DE SÃO JOSÉ  
29 DIA DE SÃO PEDRO

“Sem feminismo  
NÃO há  
AGROECOLOGIA!”

Quinta	sexta	SÁB.	DOM
	01	02	03
07	08	09	10
14	15	16	17
21	22	23	24
28 ●	29	30	

# JUVENTUDES PELO DIREITO DE BEM VIVER!

O jovem precisa  
de condições para  
permanecer no  
campo com  
QUALIDADE !!  
DE VIDA..



A reivindicação por direitos une jovens do campo e da cidade, através de bandeiras de luta comuns às duas realidades. Na defesa pelo direito de viver, as juventudes têm protagonizado lutas para ter acesso a cultura, esporte, lazer, educação, alimentação saudável, moradia, terra, renda, dentre outros. A falta de políticas públicas no campo reflete no êxodo rural das juventudes, que acabam indo para as cidades em busca de oportunidades.

A juventude camponesa defende a Agroecologia como forma de permanecer na zona rural com qualidade de vida, conservando a natureza, gerando segurança alimentar e renda através da comercialização dos produtos excedentes. Esse jeito de produzir, consumir e comprar alimentos agroecológicos possibilita uma economia justa e solidária, a partir de uma lógica econômica justa onde todos ganham e ainda contribuem para a permanência das juventudes no campo com qualidade de vida.

COMUNICAÇÃO É  
**DIREITO**  
DE TODOS.

Comunicação  
Popular é  
**ESTRATÉGICA** na  
reivindicação de  
direitos!

A comunicação popular tem sido uma estratégia de unir e fortalecer essas juventudes, aproximando os entendimentos do que é ser jovem no campo ou nas periferias dos grandes centros urbanos. O estímulo à cultura e à arte também é uma estratégia de aproximação dessas realidades, uma vez que tem proporcionado diálogos horizontais entre as juventudes.

As temáticas que envolvem as juventudes não podem ser tratadas apenas como políticas para o futuro, porque os jovens vivem no presente e têm necessidades imediatas de serem vistos como sujeitos de direitos. A construção da Agroecologia nos territórios, sejam urbanos ou rurais, passam pelas mãos das juventudes!

Esporte  
Cultura  
Lazer  
Educação

O QUE A AGROECOLOGIA PROPORCIONA AO JOVEM DO CAMPO E DA CIDADE?



QUAL A VANTAGEM DE MORAR NO CAMPO?



COMO É SER JOVEM NO CAMPO? E NA CIDADE?



VOCÊ CONHECE SUAS TRADIÇÕES CULTURAIS?



Comunicação Popular, cultura e arte une as juventudes do campo e da cidade.



# JULHO

- 02 INDEPENDÊNCIA DA BAHIA
- 09 ANIVERSÁRIO DO CENTRO SABIÁ
- 13 CRIAÇÃO DO ECA
- 16 DIA DE NOSSA SRª DO CARMO

○ Nova ◐ Crescente ● Cheia ◑ Minguante

SEGUNDA

TERÇA

QUARTA

02	03	04
09	10	11
16	17	18
23	24	25
30	31	

20 ANIVERSÁRIO DO SASOP e DIA DO/A AMIGO/A  
 25 DIA INTERNACIONAL DA AGRICULTURA FAMILIAR  
 28 ANIVERSÁRIO DA DIACONIA



QUINTA	SEXTA	SÁB.	DOM
			01
05	06 ☾	07	08
12 ○	13	14	15
19 ☾	20	21	22
26	27 ●	28	29

*O jovem não é só o futuro, é também o presente!*

# AGOSTO

○ Nova ◐ Crescente ● Cheia ◑ Minguante



Valorização da  
**CULTURA POPULAR**  
como portadora de diálogo!

SEGUNDA

TERÇA

QUARTA

01

06

07

08

13

14

15

20

21

22

27

28

29

07 CRIAÇÃO DA LEI MARIA DA PENHA

09 DIA INTERNACIONAL DOS POVOS INDÍGENAS

11 DIA DO(A) ESTUDANTE

12 DIA INTERNACIONAL DA JUVENTUDE e DIA NACIONAL DAS MULHERES TRABALHADORAS RURAIS CONTRA A VIOLÊNCIA NO CAMPO

QUINTA

SEXTA

SÁB.

DOM

02

03

04 ☾

05

09

10

11 ○

12

16

17

18 ☾

19

23

24

25

26 ●

30

31

  
DEIXA FALAR  
A MÚSICA,  
A POESIA,  
A CANTORIA

# COMUNICAÇÃO POPULAR CONTRA A MONOCULTURA DA MENTE



Rádios  
comunitárias



Jornais  
autônomos



Listas de  
e-mail



Produção e  
distribuição de  
publicações



campanhas  
(ex: campanha contra os  
agrotóxicos e pela vida)

Historicamente, os povos periféricos do campo e da cidade tiveram sua identidade suprimida pelo olhar preconceituoso disseminado pela grande mídia, rotulados como sofridos, dependentes e incapazes de mudar sua própria realidade. Mas esse povo sempre mostrou exemplos de resistência e criatividade nas suas expressões culturais, econômicas, sociais e políticas.



“ Se o campo não planta, a cidade não janta.  
Se a cidade não acredita na Agroecologia,  
o campo não avança !!! ”

AGROECOLOGIA NO CAMPO E NA CIDADE !!!

Na perspectiva da resistência do povo, frente a grande mídia, a comunicação popular surge como uma estratégia para dar visibilidade e reafirmar sua identidade. E as danças, músicas, poesias, expressões religiosas, comidas, formas de produção, comportamento e pensamento passam a ser fortalecidos através de rádios comunitárias, boletins e intercâmbios, que comunicam para dentro e para fora, do Norte ao Sul e do campo para a cidade.

Reconhecendo a comunicação como um campo estratégico de diálogo e de visibilidade desses processos agroecológicos, as organizações sociais têm fomentado o debate do direito à comunicação, tornando os atores sociais protagonistas desse movimento. Os atores sociais, por sua vez, empoderados de conhecimento, vão à luta pelo acesso e a garantia de seus direitos.

A luta pela garantia de direitos e a promoção da Agroecologia não são apenas do povo camponês, são também do povo da cidade. E com olhos voltados para o futuro, vislumbramos a construção de alianças estratégicas para fortalecer essas lutas.



QUAL SUA  
estratégia de  
comunicar  
sua cultura?

Você conhece a  
história de sua família?  
Quais as expressões  
culturais e as  
dificuldades vivenciadas  
pelos seus antepassados?



Você se sente  
representado nos  
meios de comunicação  
que você acessa?

Você tem espaço para  
comunicar o que quer?



# SETEMBRO

03 DIA DAS ORGANIZAÇÕES POPULARES  
07 INDEPENDÊNCIA DO BRASIL  
e GRITO DOS EXCLUÍDOS  
08 ANIVERSÁRIO DA ADESSU  
24 DIA DA ÁRVORE

○ Nova ◀ Crescente ● Cheia ▶ Minguante

SEGUNDA

TERÇA

QUARTA

03

04

05

10

11

12

17

18

19

24 ●

25

26



# COMUNICAÇÃO e CULTURA

Quinta

sexta

SÁB.

DOM

		01	02 ☾
06	07	08	09 ○
13	14	15	16 ☾
20	21	22	23
27	28	29	30

# OUTUBRO

○ Nova ◐ Crescente ● Cheia ◑ Minguante

COMUNICAÇÃO POPULAR  
& CULTURA POPULAR  
contra a hegemonia da  
comunicação midiática e  
a MONOCULTURA DA MENTE!

SEGUNDA

01

TERÇA

02 ◑

QUARTA

03

08

09 ○

10

15

16 ◐

17

22

23

24 ●

29

30

31 ◑

03 Dia Nacional da Agroecologia e Dia da Natureza | Dia de São Francisco

08 Dia do Nordeste

12 Dia de Nossa Sr<sup>a</sup> Aparecida e Dia das Crianças

15 Dia do/a Professor/a | Dia da Mulher Rural

16 Dia Mundial da Alimentação

e Aniversário do Espaço Agroecológico

29 Dia Nacional do Livro

31 Dia da Reforma Protestante

Quinta

Sexta

Sáb.

Dom

04	05	06	07
11	12	13	14
18	19	20	21
25	26	27	28

# CAMPO E CIDADES JUNTOS PELA AGROECOLOGIA



## Trajетória

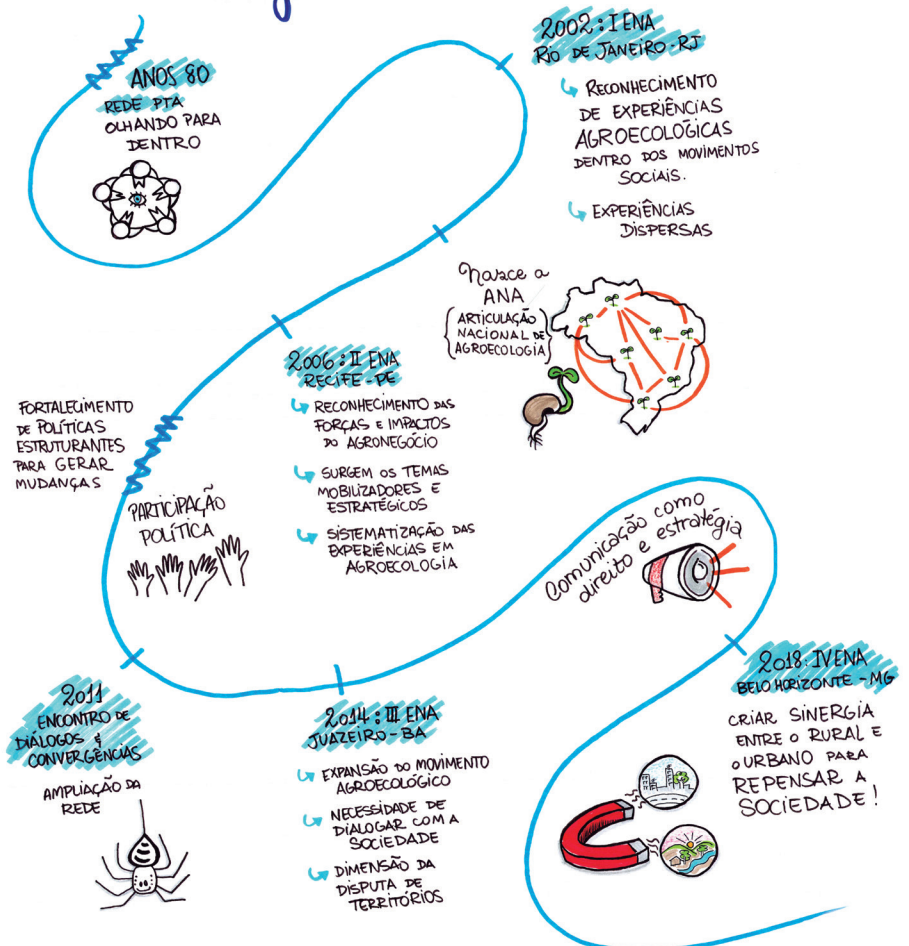

Na trajetória do movimento agroecológico no Brasil, a busca por novas alianças tem como ponto de partida a atividade promovida pela Articulação Nacional de Agroecologia (ANA), em 2011, que reuniu diversos segmentos sociais em torno de objetivos comuns. Esta iniciativa vem mobilizando uma aproximação com os setores da economia solidária, justiça ambiental, saúde coletiva, soberania e segurança alimentar, movimentos de mulheres, entre outros. No entanto, um desafio permanece: **como construir diálogos e alianças entre o campo e a cidade?**

Na relação com os centros urbanos, as feiras agroecológicas ao longo das últimas três décadas foram o ponto de partida, e têm se mostrado como a ação mais concreta nesta interação. A oferta de alimentos saudáveis de forma permanente forja relações para além de trocas comerciais, fortalecendo o elo de identidades entre quem produz e quem consome os alimentos, que tem gerado mudanças no perfil dos consumidores e das consumidoras.

A agricultura urbana é uma expressão da Agroecologia nas cidades, pelo seu papel na produção de alimentos e na ocupação dos espaços urbanos e tem se tornado um símbolo da resistência ao modelo de urbanização atual ao mesmo tempo em que constrói relações de cooperação nas áreas periféricas dos centros urbanos.

O desafio a trilhar nos territórios urbano-rurais é aproximar-se dos setores organizados de resistência nas cidades, como os movimentos de luta por terra e moradia, coletivos de ocupação de espaços públicos e movimentos culturais e de defesa de direitos das mulheres e das juventudes, no sentido de construir identidades em torno da Agroecologia.



VOCÊ CONHECE OS MOVIMENTOS ORGANIZADOS EM SUA CIDADE?



VOCÊ JÁ VISITOU UMA ÁREA DE OCUPAÇÃO URBANA?

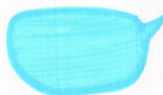

VOCÊ SABE O QUE É AGRICULTURA URBANA E PERIURBANA?



VOCÊ JÁ PARTICIPOU DE ALGUMA ATIVIDADE COLETIVA DE OCUPAÇÃO DE ESPAÇOS PÚBLICOS?



# NOVEMBRO

○ Nova ◐ crescente ● cheia ◑ minguante

02 FINEDES

15 PROCLAMAÇÃO DA REPÚBLICA

19 DIA DA BANDEIRA

20 DIA DA CONSCIÊNCIA NEGRA

25 DIA INTERNACIONAL DA NÃO VIOLÊNCIA CONTRA A MULHER

SEGUNDA

TERÇA

QUARTA

05	06	07 ○
12	13	14
19	20	21
26	27	28

¿Qué estrategias de diálogo estamos construyendo?

QUINTA

SEXTA

SÁB.

DOM

01

02

03

04

08

09

10

11

15 ☾

16

17

18

22

23 ●

24

25

29 ▶

30

# DEZEMBRO



○ Nova ◐ Crescente ● Cheia ◑ Minguante

SEGUNDA

TERÇA

QUARTA

03

04

05

10

11

12

17

18

19

24

25

26

31

01 DIA MUNDIAL DE LUTA CONTRA A AIDS  
02 ANIVERSÁRIO DE CACHINGA  
08 DIA DE NOSSA SRª IMACULADA CONCEIÇÃO

10 DIA DA DECLARAÇÃO UNIVERSAL DOS DIREITOS HUMANOS e DIA DA BÍBLIA  
25 NATAL  
31 DIA DA ESPERANÇA

QUINTA	SEXTA	SÁB.	DOM
		01	02
06	07 ○	08	09
13	14	15 ☾	16
20	21	22 ●	23
27	28	29 ☽	30

Quais lutas específicas   ? ?  
 podem somar nesse movimento? 

# JANEIRO 2019

○ Nova ◀ Crescente ● Cheia ▶ Minguante

SEGUNDA

TERÇA

QUARTA

	01	02
07	08	09
14 ◀	15 ○	16
21 ●	22	23
28	29	30

01 confraternização universal

13 reconhecimento do STR de Curicuri pelo  
Ministério do Trabalho e Previdência Social (MTPS)

24 dia do/a aposentado/a

30 dia da não violência

31 dia da solidariedade/reconhecimento  
da contag pelo MTPS

Quinta

sexta

Sáb.

Dom

03

04

05 ○

06

10

11

12

13

17

18

19

20

24

25

26

27 ☾

31

# AGRADECIMENTOS EXPEDIENTE

Agradecemos especialmente às famílias agricultoras que nos possibilitam aprender com suas experiências no dia a dia de nossa ação e que sempre acolheram as iniciativas das nossas organizações na concepção coletiva do conhecimento agroecológico. É através dessa vivência que conseguimos aqui sistematizar os aprendizados dessa construção no campo e na cidade. Agradecemos também aos parceiros e parceiras que ao longo dos últimos 14 anos nos possibilitaram colocar a Agenda da Parceria em muitas mãos, compartilhando uma comunicação que ecoa as vozes dos agricultores e das agricultoras familiares que têm desenvolvido inúmeras iniciativas no campo brasileiro. Agradecemos ainda as redes e articulações as quais integramos e criamos, pois essa força política nos mantém seguindo firmes na luta.



Esta Agenda é uma publicação da Associação de Desenvolvimento Rural Sustentável da Serra da Baixa Verde (ADESSU BAIXA VERDE), do Centro de Assessoria e Apoio aos Trabalhadores de Instituições Não Governamentais Alternativas (CAATINGA), do Centro de Desenvolvimento Agroecológico Sabiá (CENTRO SABIÁ), da DIACONIA e do Serviço de Assessoria a Organizações Populares Rurais (SASOP).

## **Equipe de construção e produção:**

Afonso Cavalcanti, Alexandre Henrique Bezerra Pires, Ana Cristina Arruda Costa, Carlos Magno de Medeiros Morais, Carlos Eduardo de Souza Leite, Catarina de Angola, Dyovany Otaviano da Silva, Elias Freires da Costa, Hesteólvia Shyrley, Irlânia de Alencar Fernandes, Irenir Almeida, Isabela Ferreira dos Santos, Ita Porto de Oliveira, Jéssica Freitas e Silva, Kátia Rejane Holanda Lopes, Laudenice Oliveira, Luciana Rios, Maria José Pereira da Rocha, Paulo Pedro de Carvalho, Rafaela Viera Marques, Tázio Estevam e Waneska Bonfim.

**Textos:** Carlos Magno de Medeiros Morais, Carlos Eduardo de Souza Leite, Catarina de Angola, Dyovany Otaviano da Silva, Elias Freires da Costa, Ita Porto, Jéssica Freitas e Silva e Kátia Rejane Holanda Lopes.

**Edição:** Catarina de Angola (DRT/PE 4477).

**Ilustrações:** Raissa Theberge.

**Designers:** Alberto Saulo e Gabrielle Souza.

**Impressão:** Gráfica Flamar

# PARCEIROS



terre des hommes  
suisse

**terre  
des hommes  
schweiz** Oportunidades para jovens

# REDES



ARTICULAÇÃO  
NACIONAL DE  
AGROECOLOGIA

15 anos  
Fortalecendo a  
Agroecologia

Rede de Assistência  
Técnica e Extensão Rural  
do Nordeste (Rede Ater/NE)



**Missão:** Contribuir de forma participativa para o Desenvolvimento Sustentável através da agricultura agroecológica, da educação ambiental e cultural envolvendo toda a família no exercício de sua cidadania

**Endereço:** Rua Manoel Marques Nogueira, s/n, Saudade, Triunfo, PE, Brasil. CEP: 56.870-000

**Fone:** + 55 87 3846.1429

[www.adessubaixaverde.org](http://www.adessubaixaverde.org)

[adessu.baixaverde@yahoo.com.br](mailto:adessu.baixaverde@yahoo.com.br)



**Missão:** Semear agroecologia para uma vida digna no Semiárido

**Endereço:** Av. Engenheiro Camacho, 475 - Caixa postal 03, Renascença, Ouricuri, PE, Brasil. CEP: 56200-000

**Fone:** +55 87 3874.1258

[www.caatinga.org.br](http://www.caatinga.org.br)

[caatinga@caatinga.org.br](mailto:caatinga@caatinga.org.br)



**Missão:** Plantar mais vida para um mundo melhor, desenvolvendo a agricultura familiar agroecológica e a cidadania.

**Endereço (SEDE):** Rua do Sossego, 355, Santo Amaro, Recife, PE, Brasil. CEP: 50050-080

**Fone:** +55 81 3223.7026 / 3223.3323.

[www.centrosabia.org.br](http://www.centrosabia.org.br)

[sabia@centrosabia.org.br](mailto:sabia@centrosabia.org.br)

**ESCRITÓRIOS DE APOIO:**

**Zona da Mata (PE):**

Rua Major Gilvam Oliveira, 100, Centro, Rio Formoso, PE.

CEP: 55.570-000

Fone: + 55 81 3678.1266

[zonadamata@centrosabia.org.br](mailto:zonadamata@centrosabia.org.br)

**Agreste (PE):**

Avenida Vigilante Rodoviário, 180, Nova Caruaru, Caruaru, PE.

CEP: 55.014-550

Fone: +55 81 3725.4714

[agreste@centrosabia.org.br](mailto:agreste@centrosabia.org.br)

**Sertão (PE):**

Rua Cesário Ramos da Costa, s/n, Rosário, Triunfo, PE, Brasil.

CEP: 56.870-000

Fone: +55 87 3846.1643

[sertao@centrosabia.org.br](mailto:sertao@centrosabia.org.br)



**Missão:** Trabalhar para a efetivação de políticas públicas de promoção e defesa de direitos, priorizando populações de baixa renda, para a transformação da sociedade.

**Endereço (SEDE):** Rua Marques Amorim, 599, Ilha do Leite, Recife, PE, Brasil. CEP: 50070-395

**Fone:** +55 81 3221.0508

[www.diaconia.org.br](http://www.diaconia.org.br)

[comunicacao@diaconia.org.br](mailto:comunicacao@diaconia.org.br)

***Sertão do Pajeú (PE):***

Rua Pe. Luiz de Góes, 177, Centro, Afogados da Ingazeira, PE, Brasil

CEP: 56800-000 |

Fone: +55 87 3838.1056

***Oeste Potiguar (RN):***

Av. Divinópolis, 456, Centro, Umarizal, RN, Brasil.

CEP: 59865-000

Fone: +55 84 3397.2665

***Fortaleza (CE):***

Rua Pedro Pereira, 460, salas 301-303, Centro, Fortaleza, CE, Brasil.

CEP: 60035-000

Fone: + 55 85 3252.6351

**Missão:** Contribuir para o desenvolvimento rural sustentável a partir do fortalecimento da agricultura familiar, com base na Agroecologia e favorecer o protagonismo e conquista da cidadania por agricultores, agricultoras e suas organizações.

**Endereços:** Rua Aristides Novis, 101ª Federação, Salvador, BA, Brasil

CEP: 40.210-630

**Fone:** +55 71 3335.6049

[www.sasop.org.br](http://www.sasop.org.br)

[sasop@sasop.org.br](mailto:sasop@sasop.org.br)

***Semiárido:***

Rua Padre José Daniel Potter, 100, Remanso, BA, Brasil.

CEP 47.200-000

**Fone:** +55 74 3535.1548 /

74 3535.10093

[remanso@sasop.org.br](mailto:remanso@sasop.org.br)

***Mata Atlântica***

Praça Nossa Senhora da Assunção, 03, Centro, Camamu, BA, Brasil.

CEP: 45.445-000

**Fone:** +55 73 3255.119

[camamu@sasop.org.br](mailto:camamu@sasop.org.br)

# DOAÇÕES

## VOCÊ TAMBÉM PODE CONTRIBUIR COM A GENTE

A Agenda da Parceria é publicada há 14 anos, e este ano inova agregando mais organizações em sua construção. Uma iniciativa de cinco organizações que têm seu foco de trabalho na defesa dos bens comuns e da agricultura familiar de base agroecológica, tendo o olhar voltado para a diversidade cultural de gênero, etnias e gerações. Vivemos um momento que esse projeto necessita ser reforçado para que não esmoreça e fique inviável a sua continuidade. Para que isso não ocorra, convocamos sua colaboração para que possamos continuar a Agenda da Parceria, visibilizando às práticas e ações das famílias agricultoras. Você pode colaborar doando qualquer valor para as contas bancárias ao lado.

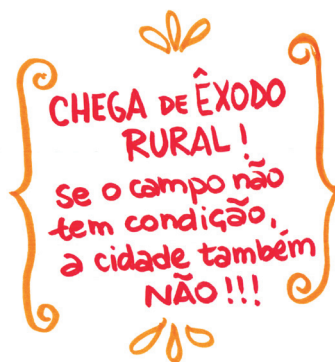

### **ADESSU BAIXA VERDE**

BANCO DO BRASIL  
AGÊNCIA: 2739-1  
CONTA CORRENTE: 20.294-0  
CNPJ: 01.446.528/0001-51  
Nome da conta: Contribuição Solidária

### **CAATINGA**

BANCO DO BRASIL  
AGÊNCIA: 2371-X  
CONTA CORRENTE: 2004-4  
CNPJ: 11.475.142/0001-21

### **CENTRO SABIÁ**

CAIXA ECONÔMICA FEDERAL  
AGÊNCIA: 0923  
OPERAÇÃO: 013  
CONTA POUPANÇA: 17341-0

### **DIACONIA**

BANCO DO BRASIL  
AGÊNCIA: 3234-4  
CONTA CORRENTE: 8818-8  
CNPJ: 33.762.154/0001-70

### **SASOP**

BANCO DO BRASIL  
AGÊNCIA: 2967-X  
CONTA CORRENTE: 111803-X  
CNPJ: 32.700.809/0001-12



